

**BIODATA MAHASISWA**  
**BIMBINGAN SKRIPSI FK UKI TAHUN AKADEMIK 2016 – 2017**

NAMA MAHASISWA : Zsa Zsa Ristika Mirza

NIM MAHASISWA : 1361050022

TEMPAT/TANGGAL LAHIR : Banda Aceh, 09 Januari 1996

**RIWAYAT PENDIDIKAN**

SLTP : SMP Pribadi, Depok

SLTA : SMA Negeri 28, Jakarta

UNIVERSITAS : Universitas Kristen Indonesia, Jakarta

JUDUL SKRIPSI :

Profil Anemia Pada Ibu Hamil Di RS GPI Tahun 2013-2015

## LAMPIRAN



### Universitas Kristen Indonesia Fakultas Kedokteran

Jl. Mayjen Sutoyo no.2  
Cawang - Jakarta 13630  
INDONESIA

Tel. 021.29362033  
Tel. Langsung 021.29362038  
Faks. 021.29362038  
E-mail: [fk-uki@uki.ac.id](mailto:fk-uki@uki.ac.id)  
<http://www.uki.ac.id>

Nomor : 310 /FK UKI/10.2016  
Hal : Permohonan izin penelitian

12 Oktober 2016

Yth. Direktur  
Rumah Sakit Ibu dan Anak Graha Permata Ibu  
Di - Tempat

Sehubungan dengan penyusunan skripsi berjudul "Profil Anemia pada Ibu Hamil di Poliklinik Kebidanan RSIA Graha Permata Ibu Tahun 2013-2015" oleh mahasiswa Fakultas Kedokteran Universitas Kristen Indonesia tersebut di bawah ini:

Nama : Zsa Zsa Ristika Mirza  
NIM : 1361050022

Maka dengan ini kami mohon agar kiranya yang bersangkutan dapat di ijinakan melakukan penelitian dan pengambilan data di RSIA Graha Permata Ibu untuk menyelesaikan skripsi tersebut.

Atas perkenan dan ijin yang Saudara berikan diucapkan terima kasih

Dekan,

dr. Marwito Wiyanto, M.Biomed, AIFM  
NIP: UKI 971 442

Tembusan :

1. Dosen Pembimbing Skripsi Mahasiswa bersangkutan
2. Mahasiswa bersangkutan

**LAMPIRAN**

<b>No.</b>	<b>No. RM</b>	<b>Umur</b>	<b>Pekerjaan</b>	<b>Pendidikan</b>	<b>Konsentrasi Hb</b>	<b>Usia Kehamilan</b>	<b>Riwayat Kehamilan</b>	<b>Jarak Kehamilan</b>
1	78-04-00	29 Tahun	Karyawan	SMA	6,9 gr/dl	39 Minggu	G2P1A0	5 Tahun
2	66-13-01	32 Tahun	PNS	S1	8,2 gr/dl	32 Minggu	G2P1A0	1 Tahun
3	28-43-01	38 Tahun	Karyawan	D1-D3	7,2 gr/dl	16 Minggu	G2P1A0	9 Tahun
4	39-42-01	32 Tahun	Wirasahawan	S1	9,8 gr/dl	32 Minggu	G4P3A0	4 Tahun
5	87-02-01	27 Tahun	Karyawan	SMA	8,0 gr/dl	17 Minggu	G1P0A0	
6	09-29-01	33 Tahun	IRT	SMA	8,3 gr/dl	35 Minggu	G2P1A0	4 Tahun
7	17-38-00	30 Tahun	IRT	SMA	8,8 gr/dl	35 Minggu	G2P1A0	1 Tahun
8	52-28-01	39 Tahun	Wirasahawan	S2	8,7 gr/dl	35 Minggu	G4P3A0	5 Tahun
9	80-70-01	27 Tahun	Karyawan	S1	8,5 gr/dl	32 Minggu	G2P1A0	3 Tahun
10	81-93-00	26 Tahun	Karyawan	S1	9,2 gr/dl	15 Minggu	G1P0A0	
11	63-61-01	28 Tahun	Karyawan	D1-D3	10,3 gr/dl	10 Minggu	G2P1A0	1 Tahun
12	76-12-01	38 Tahun	PNS	S1	9,0 gr/dl	32 Minggu	G3P2A0	4 Tahun
13	20-26-02	35 Tahun	PNS	S1	8,2 gr/dl	33 Minggu	G5P3A1	3 Tahun
14	44-46-02	24 Tahun	IRT	SMA	7,9 gr/dl	37 Minggu	G2P1A0	3 Tahun
15	90-05-03	28 Tahun	IRT	S1	8,4 gr/dl	33 Minggu	G1P0A0	
16	99-52-02	31 Tahun	IRT	SMA	8 gr/dl	32 Minggu	G3P2A0	3 Tahun
17	74-37-02	31 Tahun	PNS	S1	8,4 gr/dl	34 Minggu	G2P1A0	4 Tahun
18	22-24-03	33 Tahun	IRT	SMA	9,1 gr/dl	35 Minggu	G4P3A0	3 Tahun

<b>No.</b>	<b>No. RM</b>	<b>Umur</b>	<b>Pekerjaan</b>	<b>Pendidikan</b>	<b>Konsentrasi Hb</b>	<b>Usia Kehamilan</b>	<b>Riwayat Kehamilan</b>	<b>Jarak Kehamilan</b>
19	40-37-02	36 Tahun	IRT	SMA	6,8 gr/dl	34 Minggu	G4P2A1	11 Tahun
20	97-49-03	37 Tahun	Wirasahawan	S1	10,6 gr/dl	37 Minggu	G4P2A1	1 Tahun
21	58-94-01	30 Tahun	Swasta	S1	8 gr/dl	36 Minggu	G2P1A0	2 Tahun
22	51-51-03	34 Tahun	Karyawan	SMA	10,8 gr/dl	32 Minggu	G1P0A0	
23	25-87-02	36 Tahun	Karyawan	SMA	7,9 gr/dl	36 Minggu	G1P0A0	
24	82-37-03	28 Tahun	IRT	SMA	8,6 gr/dl	17 Minggu	G2P1A0	1 Tahun
25	37-67-03	34 Tahun	IRT	SMA	10,6 gr/dl	37 Minggu	G3P2A0	6 Tahun
26	04-89-02	25 Tahun	IRT	SMA	8,7 gr/dl	27 Minggu	G4P2A1	5 Tahun
27	37-90-01	20 Tahun	Karyawan	SMA	9,0 gr/dl	12 Minggu	G1P0A0	
28	93-06-00	36 Tahun	PNS	S1	8,9 gr/dl	36 Minggu	G2P1A0	13 Tahun
29	66-31-03	23 Tahun	IRT	S1	7,6 gr/dl	32 Minggu	G1P0A0	
30	84-22-02	33 Tahun	IRT	SMA	9,0 gr/dl	34 Minggu	G2P1A0	1 Tahun
31	97-78-03	26 Tahun	Wirasahawan	SMA	8,9 gr/dl	18 Minggu	G2P1A0	4 Tahun
32	76-42-02	29 Tahun	Karyawan	S1	8,6 gr/dl	39 Minggu	G2P1A0	5 Tahun
33	70-65-03	38 Tahun	Karyawan	S1	9,2 gr/dl	38 Minggu	G2P1A0	4 Tahun
34	56-91-04	34 Tahun	IRT	SMP	10,1 gr/dl	37 Minggu	G4P1A2	8 Tahun
35	30-95-04	31 Tahun	IRT	S1	6,5 gr/dl	5 Minggu	G2P1A0	1 Tahun
36	11-00-05	20 Tahun	Mahasiswa	SMA	9,2 gr/dl	37 Minggu	G1P0A0	
37	10-99-04	32 Tahun	Wirasahawan	SMA	6,7 gr/dl	26 Minggu	G1P0A0	
38	97-05-05	31 Tahun	IRT	SMA	9,2 gr/dl	37 Minggu	G2P1A0	5 Tahun

<b>No.</b>	<b>No. RM</b>	<b>Umur</b>	<b>Pekerjaan</b>	<b>Pendidikan</b>	<b>Konsentrasi Hb</b>	<b>Usia Kehamilan</b>	<b>Riwayat Kehamilan</b>	<b>Jarak Kehamilan</b>
39	52-36-04	27 Tahun	Karyawan	SMA	9,5 gr/dl	25 Minggu	G2P1A0	4 Tahun
40	82-97-03	35 Tahun	IRT	S1	9,0 gr/dl	38 Minggu	G2P1A0	9 Tahun
41	18-23-05	34 Tahun	Karyawan	SMA	9,3 gr/dl	38 Minggu	G4P3A0	1 Tahun
42	46-13-04	37 Tahun	Karyawan	D1-D3	9,5 gr/dl	37 Minggu	G3P2A0	3 Tahun
43	51-42-05	33 Tahun	IRT	SMP	10,7 gr/dl	27 Minggu	G3P2A0	6 Tahun
44	09-41-05	25 Tahun	IRT	S1	8,4 gr/dl	39 Minggu	G2P0A1	1 Tahun
45	28-52-05	32 Tahun	Karyawan	D1-D3	5,7 gr/dl	31 Minggu	G2P1A0	5 Tahun
46	90-49-03	36 Tahun	PNS	S1	8,2 gr/dl	35 Minggu	G4P3A0	4 Tahun
47	91-65-02	32 Tahun	IRT	SMA	9,3 gr/dl	38 Minggu	G2P1A0	6 Tahun
48	24-56-04	32 Tahun	Swasta	S2	8,6 gr/dl	30 Minggu	G1P0A0	
49	92-12-06	27 Tahun	IRT	S1	8,9 gr/dl	33 Minggu	G1P0A0	
50	60-03-05	33 Tahun	PNS	S1	8,4 gr/dl	35 Minggu	G1P0A0	
51	27-16-06	20 Tahun	Karyawan	D1-D3	7,5 gr/dl	35 Minggu	G1P0A0	
52	80-30-06	27 Tahun	Karyawan	S1	9,9 gr/dl	28 Minggu	G1P0A0	
53	19-95-01	24 Tahun	IRT	SMA	8,5 gr/dl	28 Minggu	G1P0A0	
54	90-49-03	36 Tahun	Wirausahawan	S1	7,7 gr/dl	35 Minggu	G4P3A0	4 Tahun
55	71-05-04	33 Tahun	Wirausahawan	SMA	10,6 gr/dl	37 Minggu	G6P4A1	1 Tahun

<b>No.</b>	<b>No. RM</b>	<b>Umur</b>	<b>Pekerjaan</b>	<b>Pendidikan</b>	<b>Konsentrasi Hb</b>	<b>Usia Kehamilan</b>	<b>Riwayat Kehamilan</b>	<b>Jarak Kehamilan</b>
56	10-99-04	32 Tahun	Karyawan	SMA	6,7 gr/dl	26 minggu	G1P0A0	
57	50-85-04	22 Tahun	Karyawan	SMA	9,7 gr/dl	39 Minggu	G1P0A0	
58	91-87-04	27 Tahun	Wirasahawan	SMA	8,5 gr/dl	37 Minggu	G1P0A0	
59	16-89-04	30 Tahun	IRT	SMA	10,1 gr/dl	39 Minggu	G1P0A0	
60	76-75-03	28 Tahun	Karyawan	D1-D3	9,6 gr/dl	38 Minggu	G3P1A1	4 Tahun
61	29-46-04	34 Tahun	PNS	S1	10,6 gr/dl	38 Minggu	G3P2A0	5 Tahun

**LAMPIRAN**

**Kadar Hemoglobin**

	Frequency	Percent	Valid Percent	Cumulative Percent
Valid < 7 gr/dl	6	9.8	9.8	9.8
7-9,9 gr/dl	45	73.8	73.8	83.6
10-10,9 gr/dl	10	16.4	16.4	100.0
Total	61	100.0	100.0	

**Kadar Hemoglobin**

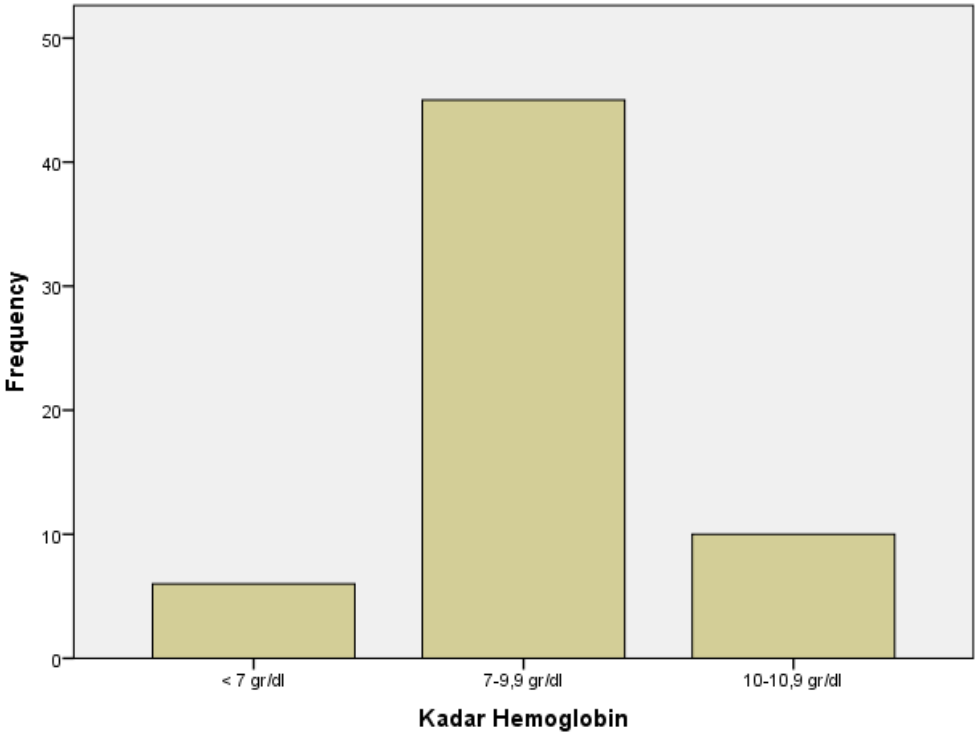

**LAMPIRAN**

**Umur**

		Frequency	Percent	Valid Percent	Cumulative Percent
Valid	≤20 Tahun	3	4.9	4.9	4.9
	21-25 Tahun	6	9.8	9.8	14.8
	26-30 Tahun	17	27.9	27.9	42.6
	31-35 Tahun	24	39.3	39.3	82.0
	> 35 Tahun	11	18.0	18.0	100.0
	Total	61	100.0	100.0	

**Umur**

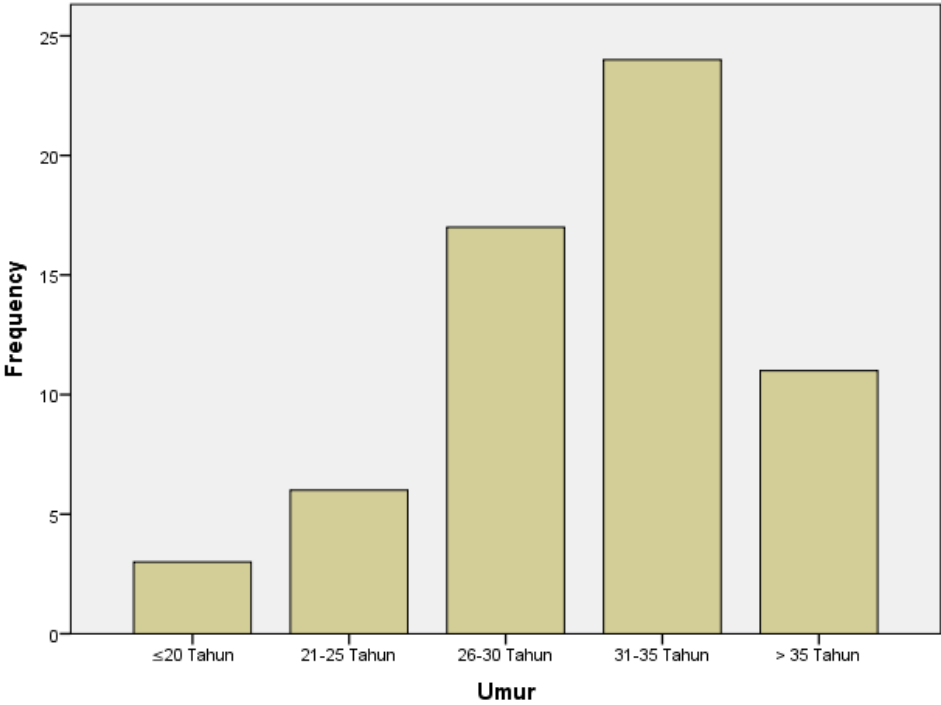



**LAMPIRAN**

**Usia Kehamilan**

	Frequency	Percent	Valid Percent	Cumulative Percent
Valid Trisemester 1	3	4.9	4.9	4.9
Trisemester 2	10	16.4	16.4	21.3
Trisemester 3	48	78.7	78.7	100.0
Total	61	100.0	100.0	

**Usia Kehamilan**

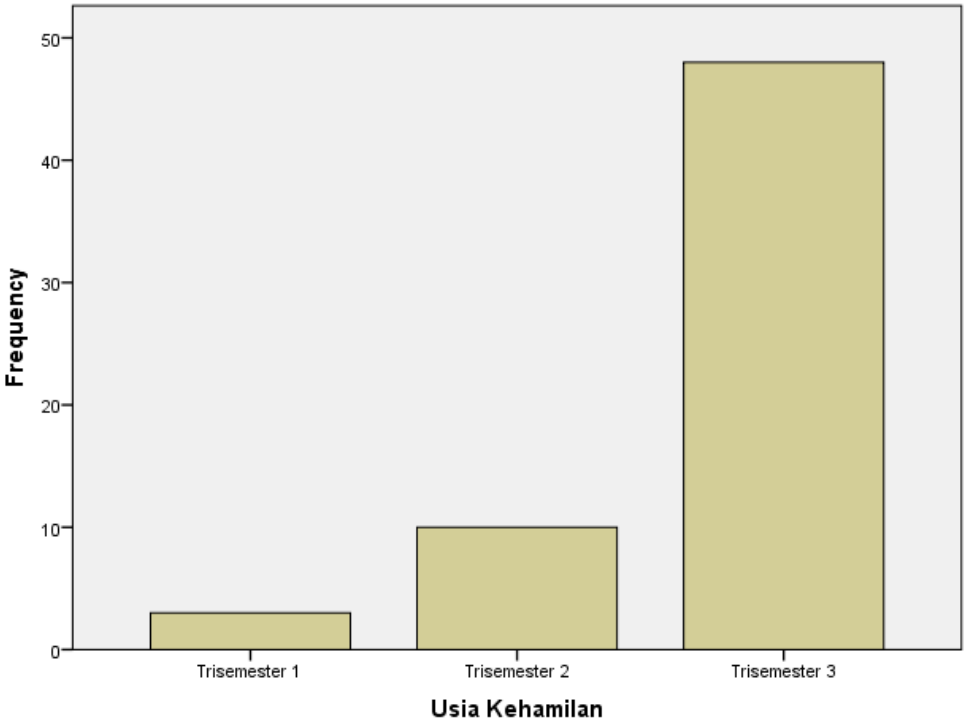

**LAMPIRAN**

**Paritas**

		Frequency	Percent	Valid Percent	Cumulative Percent
Valid	Nullipara	20	32.8	32.8	32.8
	Primipara	24	39.3	39.3	72.1
	Multipara	17	27.9	27.9	100.0
	Total	61	100.0	100.0	

**Paritas**

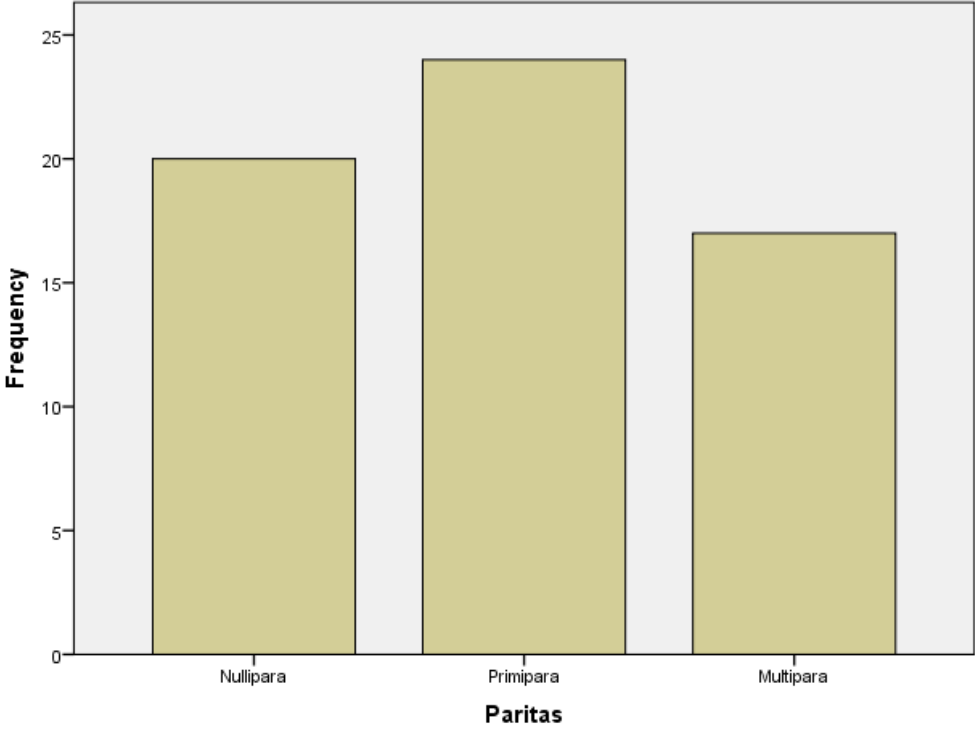

**LAMPIRAN**

**Jarak Kehamilan**

	Frequency	Percent	Valid Percent	Cumulative Percent
Valid < 2 Tahun	10	16.4	16.4	16.4
> 2 Tahun	51	83.6	83.6	100.0
Total	61	100.0	100.0	

**Jarak Kehamilan**

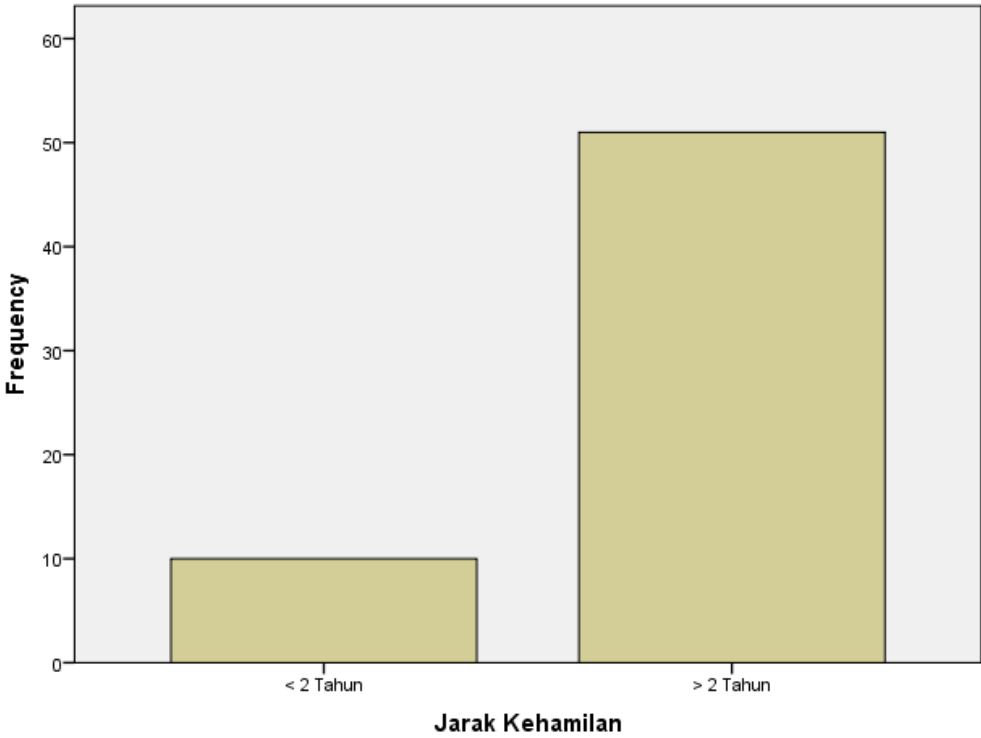

**LAMPIRAN**

**Pendidikan Pasien**

		Frequency	Percent	Valid Percent	Cumulative Percent
Valid	SMP	2	3.3	3.3	3.3
	SLTA	27	44.3	44.3	47.5
	D1-D3	7	11.5	11.5	59.0
	S1-S2	25	41.0	41.0	100.0
	Total	61	100.0	100.0	

**Pendidikan Pasien**

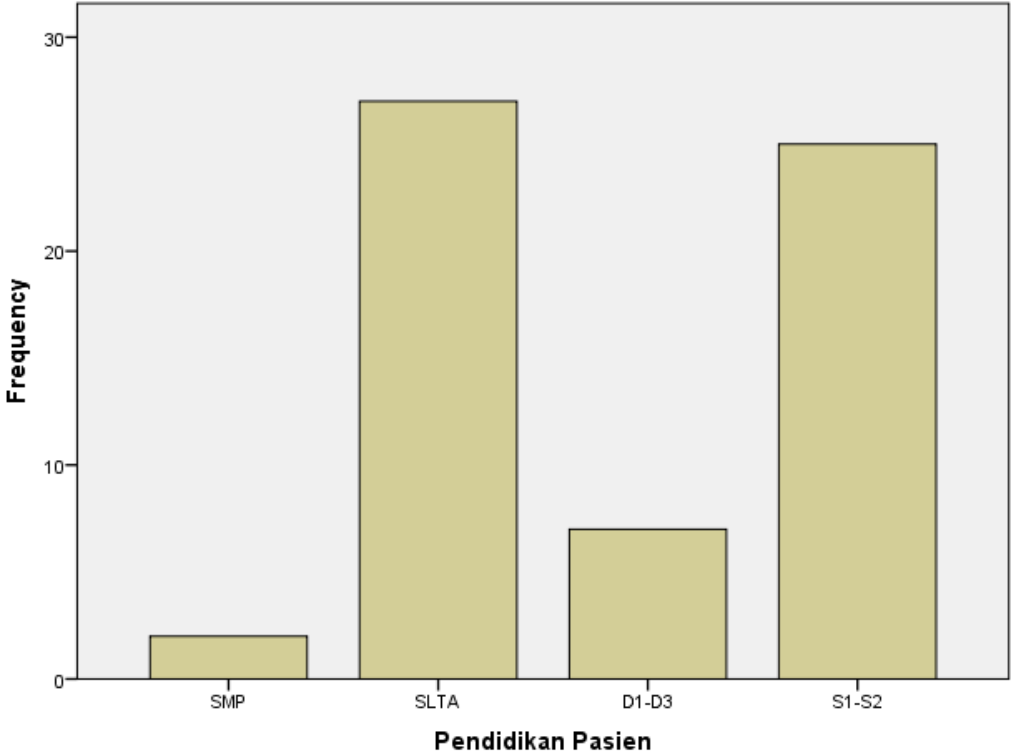

## LAMPIRAN

**Pekerjaan**

	Frequency	Percent	Valid Percent	Cumulative Percent
Valid Bekerja	39	63.9	63.9	63.9
Tidak Bekerja	22	36.1	36.1	100.0
Total	61	100.0	100.0	

**Status Pekerjaan**

